

ANNEXE 1 A - ARRETE PREFECTORAL N°DREAL-RCTV-TE38-01/2021

Réseaux "TE72", "TE94" et "TE120" ouverts aux transports exceptionnels dont le poids total roulant n'excède pas 72 tonnes, 94 tonnes et 120 tonnes, sous réserve du respect des prescriptions

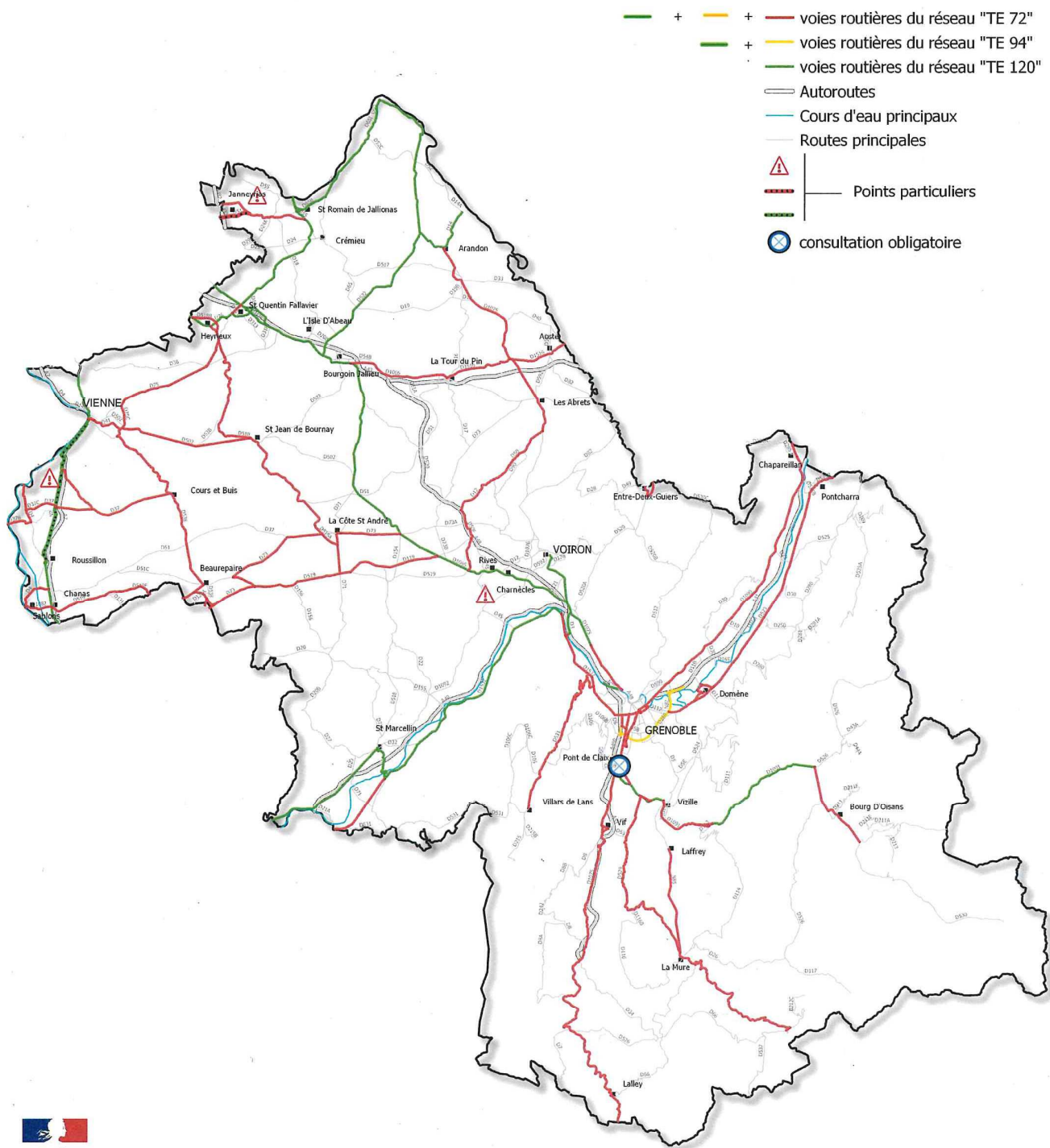

**PRÉFET
 DE L'ISÈRE**
*Liberté
 Égalité
 Fraternité*



Source :
 IGN Protocole
 IGN/MEDDTL,
 DREAL Auvergne-Rhône-Alpes

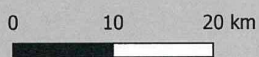

Direction régionale de l'Environnement, de l'Aménagement et du Logement
 AUVERGNE-RHÔNE-ALPES

www.auvergne-rhone-alpes.developpement-durable.gouv.fr

ANNEXE 1 B - ARRETE PREFECTORAL N°DREAL-RCTV-TE38-01/2021

Zoom sur les points particuliers des Réseaux " TE72", "TE94" et "TE120" de l'Isère, ouverts aux transports exceptionnels dont le poids total roulant n'excède pas 72 tonnes, 94 tonnes et 120 tonnes, sous réserve du respect des prescriptions

- + — + — voies routières du réseau "TE 72"
- + — voies routières du réseau "TE 94"
- voies routières du réseau "TE 120"
- Autoroutes
- Cours d'eau principaux
- consultation obligatoire
- | Points particuliers

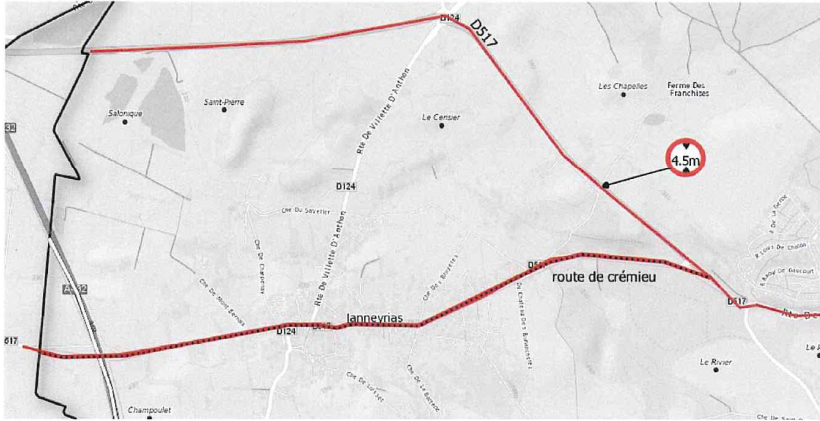

JANNEYRIAS

La traversée de Janneyrias par la route de crémiu est interdite aux convois inférieurs à 4.50m de hauteur. Ces convois doivent impérativement emprunter la déviation, par la D517. (Voir le cahier des prescriptions , PP038JANN-00001, ANNEXE 2)

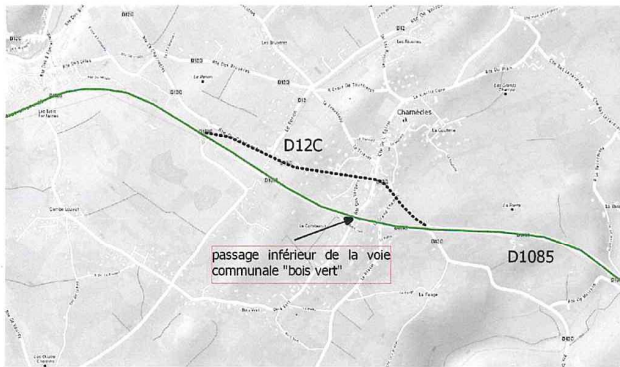

D1085-CHARNECLES

Les convois supérieurs à la limite de hauteur du passage inférieur de la voie communale "Bois Vert" pourront emprunter la D12C, sous escorte et en dehors des horaires suivantes : 7h-9h et 16h-19h. (Voir le cahier des prescriptions PP038CD038-00010, ANNEXE2)

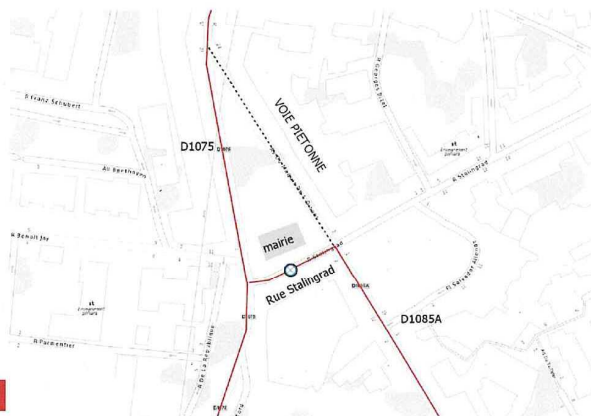

PONT DE CLAIX

Pour se rendre de la D1075 à la D1085A et inversement, deux possibilités :
 Si longueur < ou = 20m et largeur < ou = 3m : emprunter la Rue Stalingrad. Le transporteur devra bloquer les 3 voies de la Rue Stalingrad et être escorté par les forces de l'ordre.
 Si longueur > 20m et largeur > 3m : Emprunter la voie piétonne, Avenue du Maquis de l'Oisans (RD 1085A).
 Le transporteur devra contacter les services techniques de la ville. (Voir le cahier des prescriptions PP038GAM-0004, ANNEXE2)

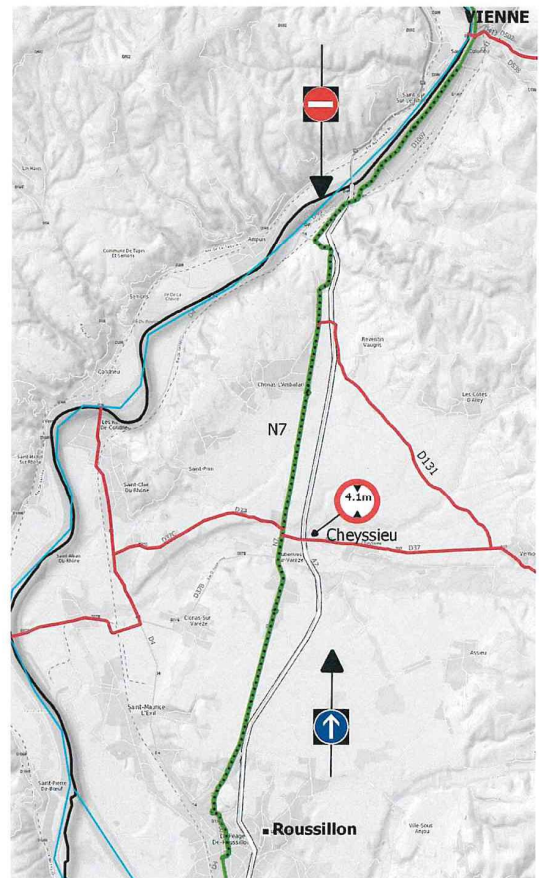

NATIONAL 7

La route nationale 7 dans le sens Nord/Sud, entre Vienne et Roussillon, est interdite aux poids lourds > à 3.5T selon arrêté préfectoral 82-8302 du 26/11/1982. (Voir le cahier des prescriptions PP038DIRCE-00002, ANNEXE2)



PRÉFET DE L'ISÈRE

*Liberté
Egalité
Fraternité*

Source :
IGN Protocole
IGN/MEDOTL
DREAL Auvergne-Rhône-Alpes

Direction régionale de l'Environnement, de l'Aménagement et du Logement
AUVERGNE-RHÔNE-ALPES

www.auvergne-rhone-alpes.developpement-durable.gouv.fr

ANNEXE 1 C - ARRETE PREFECTORAL N°DREAL-RCTV-TE38-01/2021

Zoom sur l'agglomération grenobloise et les Réseaux " TE72", "TE94" et "TE120" ouverts aux transports exceptionnels dont le poids total roulant n'excède pas 72 tonnes, 94 tonnes et 120 tonnes, sous réserve du respect des prescriptions

Agglomération grenobloise

Se référer aux prescriptions générales et particulières de l'agglomération Grenoble Alpes Métropole, pour les voies communales et les départementales de l'agglomération de Grenoble, et de la Direction interrégionale Centre-Est pour la N87.

- + — + — voies routières du réseau "TE 72"
- + — voies routières du réseau "TE 94"
- voies routières du réseau "TE 120"
- Autoroutes
- Cours d'eau principaux

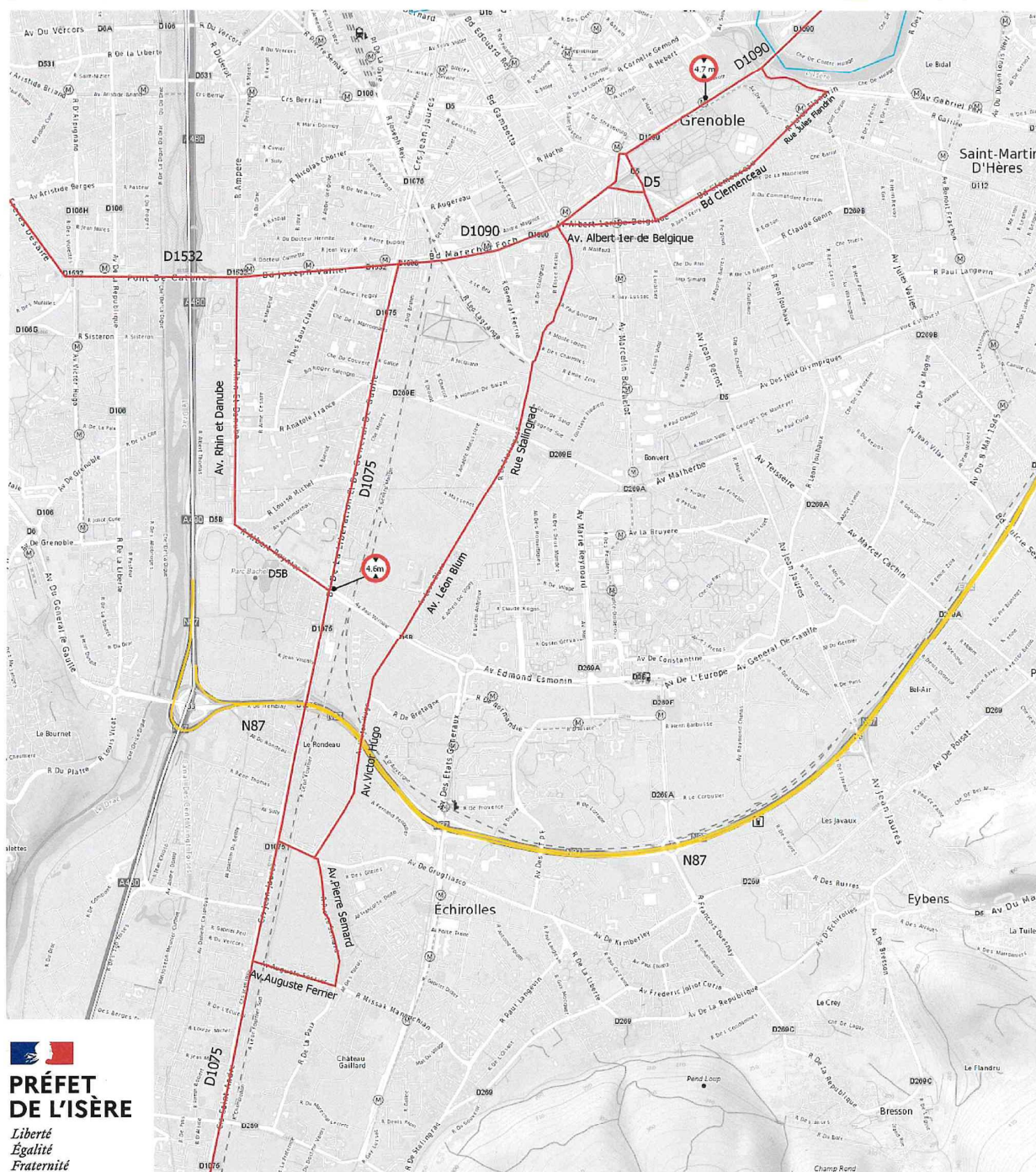

Source :
IGN Protocole
IGN/MEDDTL,
DREAL Auvergne-Rhône-Alpes

Direction régionale de l'Environnement, de l'Aménagement et du Logement
AUVERGNE-RHÔNE-ALPES

www.auvergne-rhone-alpes.developpement-durable.gouv.fr

Annexe 3 : Prescriptions s'appliquant au réseau 120 tonnes

Nom de la voie autorisée	Gestionnaire de la voie	Depuis	Commune	Jusqu'à	Commune	Code de la prescription générale (voir annexe 2)	Code de la prescription particulière (voir annexe 2)
RD 65	CD38	RD 1075	Vertrieu	RD 65b	Vernas	PG038CD38	
RD 65b	CD38	RD 65	Vernas	RD 18d	Saint-Romain-en-Jalionas	PG038CD38	
RD 18d	CD38	RD 18	Saint-Romain-en-Jalionas	RD 65b	Saint-Romain-en-Jalionas	PG038CD38	
RD 18	CD38	Limite département de l'Ain	Saint-Romain-en-Jalionas	RD 18d	Saint-Romain-en-Jalionas	PG038CD38	
RD 55	CD38	RD 65b	Saint-Romain-en-Jalionas	RD 18d	Saint-Romain-en-Jalionas	PG038CD38	
RD 55	CD38	RD 65b	Saint-Romain-en-Jalionas	RD 517	Saint-Romain-en-Jalionas	PG038CD38	
RD 75	CD38	RD 517	Crémieu	RD 1006	Saint-Quentin-Fallavier	PG038CD38	
RD 517	CD38	RD 55	Saint-Romain-en-Jalionas	RD 75	Crémieu	PG038CD38	
RD 1075	CD38	RD 65	Vertrieu	RD 14	Arandon-Passins	PG038CD38	
RD 14	CD38	Rue de Barjus	Creys-Mépieu	RD 1075	Arandon-Passins	PG038CD38	
RD 522	CD38	RD 1075	Arandon-Passins	RD 1006	Bourgoin-Jallieu	PG038CD38	
RD 1006	CD38	Limite département du Rhône	Grenay	RD 1085	Bourgoin-Jallieu	PG038CD38	PP038CD38-00004
RD 125	CD38	RD 1006	Saint-Quentin-Fallavier	RD 1006	La Verpillière	PG038CD38	
RD 311	CD38	RD 75	Saint-Quentin-Fallavier	RD 125	La Verpillière	PG038CD38	
RD 75	CD38	RD 311	Saint-Quentin-Fallavier	RD 76	Saint-Quentin-Fallavier	PG038CD38	

ANNEXES 1, 3, 4 et 5 – ARRÊTÉ PRÉFECTORAL N°DREAL-RCTV-TE38-01/2021

Nom de la voie autorisée	Gestionnaire de la voie	Depuis	Commune	Jusqu'à	Commune	Code de la prescription générale (voir annexe 2)	Code de la prescription particulière (voir annexe 2)
RD 76	CD38	RD 75	Saint-Quentin-Fallavier	RD 518	Heyrieux	PG038CD38	
RD 518	CD38	Limite département du Rhône	Heyrieux	RD 76	Heyrieux	PG038CD38 PG038HEYR	
RD 1085	CD38	RD 1006	Bourgoin-Jallieu	RD 1075	Voreppe	PG038CD38	PP038CD38-00009 PP038CD38-00010
RD 1075	CD38	Boulevard Denfert Rochereau	Voiron	Limite commune entre Voreppe et Le Fontanil Cornillon (Métro)	Voreppe	PG038CD38	PP038CD38-00003
RD 3	CD38	RD 1075	Voreppe	Limite commune entre Voreppe et Veurey-Voroize (Métro)	Voreppe	PG038CD38	PP038CD38-00003
RD 1532	CD38	RD 518	Saint-Romans	Limite commune entre Saint-Quentin-sur-Isère et Veurey-Voroize (Métro)		PG038CD38	
RD 518	CD38	RD 1532	Saint-Romans	RD 1092	Saint-Marcellin	PG038CD38	
RD 1092	CD38	RD 518	Saint-Marcellin	Limite département de la Drôme	Saint-Lattier	PG038CD38	PP038CD38-00008
RD 1091	CD38	Limite commune entre Livet-et-Gavet et Séchilienne (Métro)	Livet-et-Gavet	RD 526	Le Bourg-d'Oisans	PG038CD38	PP038CD38-00003
N0007	DIRCE	N0007 Limite Rhône	Seyssuel	Intersection N0007 / D1007 – Cours Brillier	Vienne	PG038DIRCE PG038VIEN	PP038DIRCE-00001
N0007 Sens Sud-Nord uniquement	DIRCE	Intersection N0007 / D1007 – Cours Brillier	Vienne	Intersection N0007 / D0004 / D1007	Roussillon	PG038DIRCE PG038VIEN	PP038DIRCE-00002
N0007	DIRCE	Intersection N0007 / D0004 / D1007	Roussillon	N0007 Limite Drôme	Chanas	PG038DIRCE	PP038DIRCE-00003
N0085	DIRCE	Intersection A0480/N0085	Le Pont-de-Claix	Giratoire N0085 / D0005 / D1091	Vizille	PG038DIRCE	PP038DIRCE-00004
N0481	DIRCE	Intersection A0480/N0481	Saint-Égrève	Intersection D1075 / N0481	Grenoble	PG038DIRCE	PP038DIRCE-00006

Annexe 4 : Prescriptions s'appliquant au réseau 94 tonnes

Nom de la voie autorisée	Gestionnaire de la voie	Depuis	Commune	Jusqu'à	Commune	Code de la prescription générale (voir annexe 2)	Code de la prescription particulière (voir annexe 2)
RD 65	CD38	RD 1075	Vertrieu	RD 65b	Vernas	PG038CD38	
RD 65b	CD38	RD 65	Vernas	RD 18d	Saint-Romain-en-Jalionas	PG038CD38	
RD 18d	CD38	RD 18	Saint-Romain-en-Jalionas	RD 65b	Saint-Romain-en-Jalionas	PG038CD38	
RD 18	CD38	Limite département de l'Ain	Saint-Romain-en-Jalionas	RD 18d	Saint-Romain-en-Jalionas	PG038CD38	
RD 55	CD38	RD 65b	Saint-Romain-en-Jalionas	RD 18d	Saint-Romain-en-Jalionas	PG038CD38	
RD 55	CD38	RD 65b	Saint-Romain-en-Jalionas	RD 517	Saint-Romain-en-Jalionas	PG038CD38	
RD 75	CD38	RD 517	Crémieu	RD 1006	Saint-Quentin-Fallavier	PG038CD38	
RD 517	CD38	RD 55	Saint-Romain-en-Jalionas	RD 75	Crémieu	PG038CD38	
RD 1075	CD38	RD 65	Vertrieu	RD 14	Arandon-Passins	PG038CD38	
RD 14	CD38	Rue de Barjus	Creys-Mépieu	RD 1075	Arandon-Passins	PG038CD38	
RD 522	CD38	RD 1075	Arandon-Passins	RD 1006	Bourgoin-Jallieu	PG038CD38	
RD 1006	CD38	Limite département du Rhône	Grenay	RD 1085	Bourgoin-Jallieu	PG038CD38	PP038CD38-00004
RD 125	CD38	RD 1006	Saint-Quentin-Fallavier	RD 1006	La Verpillière	PG038CD38	
RD 311	CD38	RD 75	Saint-Quentin-Fallavier	RD 125	La Verpillière	PG038CD38	
RD 75	CD38	RD 311	Saint-Quentin-Fallavier	RD 76	Saint-Quentin-Fallavier	PG038CD38	

ANNEXES 1, 3, 4 et 5 – ARRÊTÉ PRÉFECTORAL N°DREAL-RCTV-TE38-01/2021

Nom de la voie autorisée	Gestionnaire de la voie	Depuis	Commune	Jusqu'à	Commune	Code de la prescription générale (voir annexe 2)	Code de la prescription particulière (voir annexe 2)
RD 76	CD38	RD 75	Saint-Quentin-Fallavier	RD 518	Heyrieux	PG038CD38	
RD 518	CD38	Limite département du Rhône	Heyrieux	RD 76	Heyrieux	PG038CD38 PG038HEYR	
RD 1085	CD38	RD 1006	Bourgoin-Jallieu	RD 1075	Voreppe	PG038CD38	PP038CD38-00009 PP038CD38-00010
RD 1075	CD38	Boulevard Denfert Rochereau	Voiron	Limite commune entre Voreppe et Le Fontanil Cornillon (Métro)	Voreppe	PG038CD38	PP038CD38-00003
RD 3	CD38	RD 1075	Voreppe	Limite commune entre Voreppe et Veurey-Voroize (Métro)	Voreppe	PG038CD38	PP038CD38-00003
RD 1532	CD38	RD 518	Saint-Romans	Limite commune entre Saint-Quentin-sur-Isère et Veurey-Voroize (Métro)		PG038CD38	
RD 518	CD38	RD 1532	Saint-Romans	RD 1092	Saint-Marcellin	PG038CD38	
RD 1092	CD38	RD 518	Saint-Marcellin	Limite département de la Drôme	Saint-Lattier	PG038CD38	PP038CD38-00008
RD 1091	CD38	Limite commune entre Livet-et-Gavet et Séchilienne (Métro)	Livet-et-Gavet	RD 526	Le Bourg-d'Oisans	PG038CD38	PP038CD38-00003
N0007	DIRCE	N0007 Limite Rhône	Seyssuel	Intersection N0007 / D1007 – Cours Brillier	Vienne	PG038DIRCE PG038VIEN	PP038DIRCE-00001
N0007 Sens Sud-Nord uniquement	DIRCE	Intersection N0007 / D1007 – Cours Brillier	Vienne	Intersection N0007 / D0004 / D1007	Roussillon	PG038DIRCE PG038VIEN	PP038DIRCE-00002
N0007	DIRCE	Intersection N0007 / D0004 / D1007	Roussillon	N0007 Limite Drôme	Chanas	PG038DIRCE	PP038DIRCE-00003
N0085	DIRCE	Intersection A0480/N0085	Le Pont-de-Claix	Giratoire N0085 / D0005 / D1091	Vizille	PG038DIRCE	PP038DIRCE-00004
N0481	DIRCE	Intersection A0480/N0481	Saint-Égrève	Intersection D1075 / N0481	Grenoble	PG038DIRCE	PP038DIRCE-00006
N0087	DIRCE	Intersection A0480/N0087	Grenoble	Intersection A0041 / N0087	Meylan	PG038DIRCE	PP038DIRCE-00005

Annexe 5 : Prescriptions s'appliquant au réseau 72 tonnes

Nom de la voie autorisée	Gestionnaire de la voie	Depuis	Commune	Jusqu'à	Commune	Code de la prescription générale (voir annexe 2)	Code de la prescription particulière (voir annexe 2)
RD 65	CD38	RD 1075	Vertrieu	RD 65b	Vernas	PG038CD38	
RD 65b	CD38	RD 65	Vernas	RD 18d	Saint-Romain-en-Jalionas	PG038CD38	
RD 18d	CD38	RD 18	Saint-Romain-en-Jalionas	RD 65b	Saint-Romain-en-Jalionas	PG038CD38	
RD 18	CD38	Limite département de l'Ain	Saint-Romain-en-Jalionas	RD 18d	Saint-Romain-en-Jalionas	PG038CD38	
RD 55	CD38	RD 65b	Saint-Romain-en-Jalionas	RD 18d	Saint-Romain-en-Jalionas	PG038CD38	
RD 55	CD38	RD 18d	Saint-Romain-en-Jalionas	RD 517	Saint-Romain-en-Jalionas	PG038CD38	
RD 517	CD38	Route de Crémieu	Janneyrias	RD 75	Crémieu	PG038CD38 PG038JANN	
RD 517 Contournement Janneyrias	CD38	Route de Crémieu	Janneyrias	Limite Isère / Rhône	Janneyrias	PG038CD38 PG038JANN	PP038JANN-00001 PP038CD38-00015
RD 75	CD38	RD 517	Crémieu	RD 1006	Saint-Quentin-Fallavier	PG038CD38 PG038JANN	
Route de Crémieu	Commune de Janneyrias	RD 517	Janneyrias	RD 124z	Janneyrias	PG038CD38 PG038JANN	PP038JANN-00001
RD 124z	CD38	Route de Crémieu	Janneyrias	Route de Crémieu	Janneyrias	PG038CD38 PG038JANN	PP038JANN-00001
Route de Crémieu	Commune de Janneyrias	RD 124z	Janneyrias	Limite Isère / Rhône	Janneyrias	PG038CD38 PG038JANN	PP038JANN-00001 PP038AREA-00004
RD 1075	CD38	RD 65	Vertrieu	RD 14	Arandon-Passins	PG038CD38	
RD 14	CD38	Rue de Barjus	Creys-Mépieu	RD 1075	Arandon-Passins	PG038CD38	
RD 522	CD38	RD 1075	Arandon-Passins	RD 1006	Bourgoin-Jallieu	PG038CD38	

ANNEXES 1, 3, 4 et 5 – ARRÊTÉ PRÉFECTORAL N°DREAL-RCTV-TE38-01/2021

Nom de la voie autorisée	Gestionnaire de la voie	Depuis	Commune	Jusqu'à	Commune	Code de la prescription générale (voir annexe 2)	Code de la prescription particulière (voir annexe 2)
RD 1006	CD38	Limite département du Rhône	Grenay	RD 1085	Bourgoin-Jallieu	PG038CD38	
RD 125	CD38	RD 1006	Saint-Quentin-Fallavier	RD 1006	La Verpillière	PG038CD38	
RD 311	CD38	RD 75	Saint-Quentin-Fallavier	RD 125	La Verpillière	PG038CD38	
RD 75	CD38	RD 311	Saint-Quentin-Fallavier	RD 76	Saint-Quentin-Fallavier	PG038CD38	
RD 76	CD38	RD 75	Saint-Quentin-Fallavier	RD 518	Heyrieux	PG038CD38	PP038CD38-00005
RD 518	CD38	Limite département du Rhône	Heyrieux	RD 76	Heyrieux	PG038CD38	PP038CD38-00005
RD 518	CD38	RD 75	Heyrieux	Intersection D518 / D75	Bonnefamille	PG038CD38	PP038CD38-00005
RD 518z	CD38	RD 578	Heyrieux	D76	Saint-Quentin-Fallavier	PG038CD38	PP038CD38-00001 PP038CD38-00014
RD 518z	CD38	D76	Saint-Quentin-Fallavier	RD 518	Saint-Quentin-Fallavier	PG038CD38	PP038CD38-00014
RD 518	CD38	Intersection D518 / D75	Bonnefamille	RD 518a	Omacieux	PG038CD38	
RD 518a	CD38	RD 518	Omacieux	RD 73	La Côte-Saint-André	PG038CD38	
RD 73	CD38	RD 518a	La Côte-Saint-André	RD 519	Pajay	PG038CD38	
RD 519	CD38	RD 519	Pajay	RD 73	Beaufort	PG038CD38	
RD 73	CD38	RD 519	Beaufort	Limite département de la Drôme	Macollin	PG038CD38	
RD 519d	CD38	RD 73	Macollin	RD 519	Beaurepaire	PG038CD38 PG038BEAU	PP038CD38-00002
RD 502	CD38	RD 518	Saint-Jean-de-Bourney	RD 41b	Estrablin	PG038CD38 PG038VIEN	

ANNEXES 1, 3, 4 et 5 – ARRÊTÉ PRÉFECTORAL N°DREAL-RCTV-TE38-01/2021

Nom de la voie autorisée	Gestionnaire de la voie	Depuis	Commune	Jusqu'à	Commune	Code de la prescription générale (voir annexe 2)	Code de la prescription particulière (voir annexe 2)
RD 41b	CD38	RD 502	Estrablin	RD 538	Jardin	PG038CD38 PG038VIEN	
RD 538	CD38	RD 41b	Jardin	RD 37	Cours et Buis	PG038CD38 PG038VIEN	
RD 37	CD38	RD 538	Cours et Buis	N 7	Auberives-sur-Varèze	PG038CD38	
RD 37	CD38	N 7	Auberives-sur-Varèze	RD 37c	Saint-Prim	PG038CD38	
RD 37c	CD38	RD 37	Saint-Prim	RD 4	Saint-Clair-du-Rhône	PG038CD38	
RD 131	CD38	RD 37	Verrioz	N 7	Reventin Vaugris	PG038CD38	
RD 4	CD38	Quai du Rhône	Les Roches de Condrieu	RD 37B	Clonaz-sur-Varèze	PG038CD38	
RD 1085	CD38	RD 1006	Bourgoin-Jallieu	RD 1075	Voreppe	PG038CD38	
RD 1075	CD38	Boulevard Denfert Rochereau	Voiron	Limite commune entre Voreppe et Le Fontanil Cornillon (Métro)	Voreppe	PG038CD38	
RD 3	CD38	RD 1075	Voreppe	Limite commune entre Voreppe et Veurey-Voroize (Métro)	Voreppe	PG038CD38	
RD 1532	CD38	Limite département de la Drôme	Saint-Just-de-Claix	RD 518	Saint-Romans	PG038CD38	
RD 518	CD38	RD 1532	Saint-Romans	RD 1092	Saint-Marcellin	PG038CD38	
RD 1532	CD38	RD 518	Saint-Romans	Limite commune entre Saint-Quentin-sur-Isère et Veurey-Voroize (Métro)	Saint-Quentin-sur-Isère	PG038CD38	
RD 1092	CD38	RD 518	Saint-Marcellin	Limite département de la Drôme	Saint-Lattier	PG038CD38	
RD 1090	CD38	Limite commune entre Montbonnot-Saint-Martin et Meylan (Métro)	Montbonnot-Saint-Martin	Limite département de la Savoie	Chapareillan	PG038CD38	PP038CD38-00003 PP038CD38-00013
RD 1091	CD38	Limite commune entre Livet-et-Gavet et Séchilienne (Métro)	Livet-et-Gavet	RD 526	Le Bourg-d'Oisans	PG038CD38	
RD 1091	CD38	RD 526	Le Bourg-d'Oisans	RD 530	Auris	PG038CD38	PP038CD38-00001 PP038CD38-00007

ANNEXES 1, 3, 4 et 5- ARRÊTÉ PRÉFECTORAL N°DREAL-RCTV-TE38-01/2021

Nom de la voie autorisée	Gestionnaire de la voie	Depuis	Commune	Jusqu'à	Commune	Code de la prescription générale (voir annexe 2)	Code de la prescription particulière (voir annexe 2)
RD 529	CD38	Limite commune entre Monteynard et Notre-Dame-de-Commier (Métro)	Monteynard	RN 85	La Mure	PG038CD38	PP038CD38-00001 PP038CD38-00016
RD 1075	CD38	Limite commune entre Saint-Martin-de-la-Cluse et Vif (Métro)	Saint-Martin-de-la-Cluse	Limite département de la Drôme	Lalley	PG038CD38	PP038CD38-00001 PP038CD38-00006
RD 531	CD38	Limite commune entre Engins et Sassenage (Métro)	Engins	RD 215a	Villard-de-Lans	PG038CD38	PP038CD38-00001
RD 119	CD38	RD 1085	Izeaux	RD 519	Saint-Siméon-de-Bressieux	PG038CD38	PP038CD38-00002
RD 519	CD38	RD 119	Saint-Siméon-de-Bressieux	RD 71	Saint-Siméon-de-Bressieux	PG038CD38	PP038CD38-00002
RD 71	CD38	RD 519	Saint-Siméon-de-Bressieux	RD 518	La Côte-Saint-André	PG038CD38	PP038CD38-00002
RD 518	CD38	RD 71	La Côte-Saint-André	RD 73	La Côte-Saint-André	PG038CD38	PP038CD38-00002
RD 519	CD38	RD 71	Saint-Siméon-de-Bressieux	RD 73	Beaufort	PG038CD38	PP038CD38-00001
RD 518a	CD38	RD 71	La Côte-Saint-André	RD 73	La Côte-Saint-André	PG038CD38	PP038CD38-00002
RD 538	CD38	RD 519d	Beaurepaire	Limite département de la Drôme	Beaurepaire	PG038CD38 PG038BEAU	PP038CD38-00002
RD 519	CD38	RD 538	Beaurepaire	Limite département de la Drôme	Beaurepaire	PG038CD38 PG038BEAU	PP038CD38-00002
RD 538	CD38	RD 519	Beaurepaire	RD 37	Cours-et-Buis	PG038CD38 PG038BEAU	PP038CD38-00001
RD 519	CD38	Limite département de la Drôme	Jarcieu	RD 519f	Jarcieu	PG038CD38	PP038CD38-00002 PP038-CD038-00011
RD 519f	CD38	RD 519	Jarcieu	RD 519	Jarcieu	PG038CD38	PP038CD38-00002 PP038-CD038-00011
RD 519	CD38	RD 519f	Jarcieu	RD 519e	Bougé-Chambalud	PG038CD38	PP038CD38-00002 PP038-CD038-00011
RD 519e	CD38	RD 519	Bougé-Chambalud	RD 519	Bougé-Chambalud	PG038CD38	PP038CD38-00002 PP038-CD038-00011
RD 519	CD38	RD 519e	Bougé-Chambalud	N 7	Chanas	PG038CD38	PP038CD38-00002 PP038-CD038-00011

ANNEXES 1, 3, 4 et 5- ARRÊTÉ PRÉFECTORAL N°DREAL-RCTV-TE38-01/2021

Nom de la voie autorisée	Gestionnaire de la voie	Depuis	Commune	Jusqu'à	Commune	Code de la prescription générale (voir annexe 2)	Code de la prescription particulière (voir annexe 2)
RD 1082	CD38	N 7	Chanas	RD 4	Sablons	PG038CD38	PP038CD38-00002
RD 1082	CD38	RD 4	Sablons	Limite département de l'Ardèche	Sablons	PG038CD38	PP038CD38-00001
RD 4	CD38	RD 1082	Sablons	RD 51	Salaise-sur-Sanne	PG038CD38	PP038CD38-00002
RD 51	CD38	RD 4	Salaise-sur-Sanne	N 7	Salaise-sur-Sanne	PG038CD38	PP038CD38-00001
RD 37b	CD38	RD 4	Clonas-sur-Varèze	Limite département de la Loire	Saint-Alban-du-Rhône	PG038CD38	PP038CD38-00002
RD 502	CD38	Limite département du Rhône	Vienne	RD 41j	Vienne	PG038CD38 PG038VIEN	PP038CD38-00001
RD 41j	CD38	RD 502	Vienne	RD 41	Vienne	PG038CD38 PG038VIEN	PP038CD38-00002 PP038VIEN-00002
RD 41	CD38	RD 41j	Vienne	RD 41b	Vienne	PG038CD38 PG038VIEN	PP038CD38-00002 PP038VIEN-00001
RD 75c	CD38	RD 502	Estrablin	RD 75	Pont-Évêque	PG038CD38 PG038VIEN	PP038CD38-00002
RD 75	CD38	RD 75c	Pont-Évêque	RD 518	Bonnefamille	PG038CD38 PG038VIEN	PP038CD38-00001
RD 75	CD38	RD 518	Bonnefamille	RD 76	Saint-Quentin-Fallavier	PG038CD38	PP038CD38-00002
RD 75	CD38	RD 311	Saint-Quentin-Fallavier	RD 1006	Saint-Quentin-Fallavier	PG038CD38	PP038CD38-00001
RD 1006	CD38	RD 1085	Bourgoin-Jallieu	RD 1516	La Tour-du-Pin	PG038CD38	PP038CD38-00001
RD 1516	CD38	RD 1006	La Tour-du-Pin	RD 1075	La Bâtie-Montgascon	PG038CD38	PP038CD38-00001
RD 1516	CD38	RD 1075	La Bâtie-Montgascon	Limite département de la Savoie	Aoste	PG038CD38	PP038CD38-00001
RD 1075	CD38	RD 14	Arandon-Passins	RD 50	Les Abrets-en-Dauphiné	PG038CD38	PP038CD38-00001
RD 50	CD38	RD 1075	Les Abrets-en-Dauphiné	RD 17	Villages du Lac de Paladru	PG038CD38	PP038CD38-00001

ANNEXES 1, 3, 4 et 5– ARRÊTÉ PRÉFECTORAL N°DREAL-RCTV-TE38-01/2021

Nom de la voie autorisée	Gestionnaire de la voie	Depuis	Commune	Jusqu'à	Commune	Code de la prescription générale (voir annexe 2)	Code de la prescription particulière (voir annexe 2)
RD 17	CD38	RD 50	Villages du Lac de Paladru	RD 520	Oyeu	PG038CD38	PP038CD38-00002
RD 520	CD38	RD 17	Oyeu	RD 50f	Apprieu	PG038CD38	PP038CD38-00002
RD 50f	CD38	RD 520	Apprieu	RD 519	Rives	PG038CD38	PP038CD38-00002
RD 519	CD38	RD 50f	Rives	RD 1085	Beaucroissant	PG038CD38	PP038CD38-00002
RD 102c	CD38	Limite département de la Savoie	Entre-Deux-Guiers	RD 520d	Entre-Deux-Guiers	PG038CD38	PP038CD38-00001
RD 520d	CD38	RD 102c	Entre-Deux-Guiers	RD 520	Entre-Deux-Guiers	PG038CD38	PP038CD38-00001
RD 520	CD38	RD 520d	Entre-Deux-Guiers	Limite département de la Savoie	Saint-Christophe-sur-Guiers	PG038CD38	PP038CD38-00001
RD 523	CD38	Limite commune entre Versoud et Domène (Métro)	Domène	RD 525b	Pontcharra	PG038CD38	PP038CD38-00002 PP038CD38-00003
RD 525b	CD38	RD 523	Pontcharra	Limite département de la Savoie	Pontcharra	PG038CD38	PP038CD38-00002
RD 73	CD38	RD 518	La Côte-Saint-André	RD 1085	La Frette	PG038CD38	PP038CD38-00002
N0007	DIRCE	N0007 Limite Rhône	Seyssuel	Intersection N0007 / D1007 – Cours Brillier	Vienne	PG038DIRCE PG038VIEN	PP038DIRCE-00001
N0007 Sens Sud-Nord uniquement	DIRCE	Intersection N0007 / D1007 – Cours Brillier	Vienne	Intersection N0007 / D0004 / D1007	Roussillon	PG038DIRCE PG038VIEN	PP038DIRCE-00002
N0007	DIRCE	Intersection N0007 / D0004 / D1007	Roussillon	N0007 Limite Drôme	Chanas	PG038DIRCE	PP038DIRCE-00003
N0085	DIRCE	Intersection A0480/N0085	Le Pont-de-Claix	Giratoire N0085 / D0005	Vizille	PG038DIRCE	PP038DIRCE-00004
N0087	DIRCE	Intersection A0480/N0087	Grenoble	Intersection A0041/N0087	Meylan	PG038DIRCE	PP038DIRCE-00005
N0481	DIRCE	Intersection A0480/N0481	Saint-Égrève	Intersection D1075 / N0481	Grenoble	PG038DIRCE	PP038DIRCE-00006
RN85	DIR MED	PR 56+850-giratoire N0085 / D0005	Vizille	PR 57+000 – Intersection N85 / D1091	Vizille	PG038DIRME	

ANNEXES 1, 3, 4 et 5- ARRÊTÉ PRÉFECTORAL N°DREAL-RCTV-TE38-01/2021

Nom de la voie autorisée	Gestionnaire de la voie	Depuis	Commune	Jusqu'à	Commune	Code de la prescription générale (voir annexe 2)	Code de la prescription particulière (voir annexe 2)
RN85	DIR MED	PR 63+400	Laffrey	PR 103+963	Corps	PG038DIRME	PP038DIRME-00001 PP038DIRME-00002
RD 531	GAM	Limite ENGINs	SASSENAGE	Intersection RD531 / RD1532	SASSENAGE	P038GAM	
RD 3	GAM	Limite VOREPPE	VEUREY-VOROIZE	Intersection RD3 / RD1532	VEUREY-VOROIZE	P038GAM	
RD 1532	GAM	Intersection RD3 / RD1532	VEUREY-VOROIZE	Intersection RD1532 / RD1075 / RD1090	GRENOBLE	P038GAM	PP038GAM-00001 PP038GAM-00002
RD 1532	GAM	Intersection RD1532 / RD3	VEUREY-VOROIZE	Limite SAINT-QUENTIN-SUR-ISÈRE	VEUREY-VOROIZE	P038GAM	PP038GAM-00002
RD 1075	GAM	Intersection RD1532 / RD1075 / RD1090	GRENOBLE	Intersection D1075 / RD1085A	LE PONT-DE-CLAIX	P038GAM	PP038GAM-00001
RD 1075	GAM	Intersection RD1075 / Av du Maquis de l'Oisans (RD1085A)	LE PONT-DE-CLAIX	Limite SAINT-MARTIN-DE-LA-CLUZE	VIF	P038GAM	
D63	GAM	Intersection D1075 / D63	VIF	Intersection D63 / D63C	VIF	P038GAM	
D63C	GAM	Intersection D63 / D63C	VIF	Intersection D1075 / D63C	VIF	P038GAM	
Rue de Stalingrad	GAM	Intersection D1075 / Rue de Stalingrad	LE PONT-DE-CLAIX	Intersection RD1085A / Av du Maquis de l'Oisans (rue piétonne)	LE PONT-DE-CLAIX	P038GAM	PP038GAM-00004
RD 1085A	GAM	Intersection Av du Maquis de l'Oisans (rue piétonne) / RD1085A	LE PONT-DE-CLAIX	Intersection RD1085A / RN85	CHAMPAGNIER	P038GAM	PP038GAM-00004
RD 1085B	GAM	Intersection RN85 / RD1085B	JARRIE	Intersection RD1085B / RN85	JARRIE	P038GAM	PP038GAM-00009
RD 529	GAM	Intersection RN85 / RD529	CHAMP-SUR-DRAC	Limite MONTEYNARD	NOTRE-DAME-DE-COMMIERS	P038GAM	
RD 1091	GAM	Intersection RN85 / RD1091	VIZILLE	Limite LIVET-ET-GAVET	SÉCHILLENNE	P038GAM	PP038GAM-00010 PP038GAM-00011
RD 113	GAM	Intersection RD1091 / RD113	SÉCHILLENNE	Intersection RD113 / RD591	SÉCHILLENNE	P038GAM	PP038GAM-00011
RD 591	GAM	Intersection RD1091 / RD591	SÉCHILLENNE	Intersection RD591 / RD1091	SÉCHILLENNE	P038GAM	PP038GAM-00011
RD 1090	GAM	Intersection RD1532 / RD1075 / RD1090	GRENOBLE	Limite MONTBONNOT-SAINT-MARTIN	MEYLAN	P038GAM	PP038GAM-00001 PP038GAM-00003

ANNEXES 1, 3, 4 et 5- ARRÊTÉ PRÉFECTORAL N°DREAL-RCTV-TE38-01/2021

Nom de la voie autorisée	Gestionnaire de la voie	Depuis	Commune	Jusqu'à	Commune	Code de la prescription générale (voir annexe 2)	Code de la prescription particulière (voir annexe 2)
RD 11	GAM	Limite MONTBONNOT-SAINT-MARTIN	DOMÈNE	Intersection RD11 / RD11K	DOMÈNE	P038GAM	
RD 11K	GAM	Intersection RD11 / RD11K	DOMÈNE	Intersection RD11K / RD523	DOMÈNE	P038GAM	
RD 523	GAM	Intersection RD1087 / RD523	SAINT-MARTIN-D'HÈRES	Intersection RD523 / RD11G	DOMÈNE	P038GAM	PP038GAM-00005 PP038GAM-00006 PP038GAM-00007
RD 523	GAM	Intersection RD523 / RD11G	DOMÈNE	Intersection RD523 / RD11K	DOMÈNE	P038GAM	PP038GAM-00008
RD 523	GAM	Intersection RD523 / RD11K	DOMÈNE	Limite LE VERSOUD	DOMÈNE	P038GAM	PP038GAM-00008
Rue des Sports	GAM	Intersection RD523 / Rue des Sports	DOMÈNE	Intersection Rue des Sports / Rue Casimir Julhiet	DOMÈNE	P038GAM	PP038GAM-00008
Rue Casimir Julhiet	GAM	Intersection Rue des Sports / Rue Casimir Julhiet	DOMÈNE	Intersection Rue Casimir Julhiet / Rue Aristide Bergès	DOMÈNE	P038GAM	PP038GAM-00008
Rue Aristide Bergès	GAM	Intersection Rue Casimir Julhiet / Rue Aristide Bergès	DOMÈNE	Rond-point Jean Moulin (Intersection Rue Aristide Bergès / RD11 / RD11K)	DOMÈNE	P038GAM	PP038GAM-00008
Rue Nestor Comier	GAM	Intersection RD1090 / Rue Nestor Comier	GRENOBLE	Intersection Rue Nestor Comier / Rue des Déportés du 11 novembre 1943	GRENOBLE	P038GAM	PP038GAM-00001 PP038GAM-00013
Rue des Déportés du 11 novembre 1943	GAM	Intersection Rue Nestor Comier / Rue des Déportés du 11 novembre 1943	GRENOBLE	Intersection Rue des Déportés du 11 novembre 1943 / Rue de Stalingrad	GRENOBLE	P038GAM	PP038GAM-00001 PP038GAM-00013
Rue de Stalingrad	GAM	Intersection Rue des Déportés du 11 novembre 1943 / Rue de Stalingrad	GRENOBLE	Intersection Rue de Stalingrad / Avenue Léon Blum	GRENOBLE	P038GAM	PP038GAM-00001 PP038GAM-00013
Avenue Léon Blum	GAM	Intersection Rue de Stalingrad / Avenue Léon Blum	GRENOBLE	Intersection Avenue Léon Blum / Avenue Victor Hugo	GRENOBLE	P038GAM	PP038GAM-00001 PP038GAM-00013
Avenue Victor Hugo	GAM	Intersection Avenue Léon Blum / Avenue Victor Hugo	GRENOBLE	Intersection Avenue Victor Hugo / Avenue d'Honhoué	ÉCHIROLLES	P038GAM	PP038GAM-00001
Avenue d'Honhoué	GAM	Intersection Avenue Victor Hugo / Avenue d'Honhoué	GRENOBLE	Intersection Avenue d'Honhoué / RD 1075	ÉCHIROLLES	P038GAM	PP038GAM-00001
Rue Pierre Semard	GAM	Intersection Avenue Victor Hugo / Rue Pierre Semard	GRENOBLE	Intersection Rue Pierre Semard / Rue Auguste Ferrier	ÉCHIROLLES	P038GAM	
Rue Auguste Ferrier	GAM	Intersection Rue Pierre Semard / Rue Auguste Ferrier	GRENOBLE	Intersection Rue Auguste Ferrier / RD 1075	ÉCHIROLLES	P038GAM	
Avenue Albert 1 ^{er} de Belgique	GAM	Intersection RD 1090 / Avenue Albert 1 ^{er} de Belgique	GRENOBLE	Intersection Avenue Albert 1 ^{er} de Belgique / RD 5	GRENOBLE	P038GAM	PP038GAM-00003 PP038GAM-00013

ANNEXES 1, 3, 4 et 5– ARRÊTÉ PRÉFECTORAL N°DREAL-RCTV-TE38-01/2021

Nom de la voie autorisée	Gestionnaire de la voie	Depuis	Commune	Jusqu'à	Commune	Code de la prescription générale (voir annexe 2)	Code de la prescription particulière (voir annexe 2)
Boulevard Clemenceau	GAM	Intersection RD5 / Boulevard Clemenceau	GRENOBLE	Intersection Boulevard Clemenceau / Rue Flandrin	GRENOBLE	P038GAM	PP038GAM-00003 PP038GAM-00013
Rue Flandrin	GAM	Intersection Boulevard Clemenceau / Rue Flandrin	GRENOBLE	Intersection Rue Flandrin / RD 1087	GRENOBLE	P038GAM	PP038GAM-00003 PP038GAM-00013
Rue du 19 mars 1962	GAM	Intersection RD1087 / Rue du 19 mars 1962	GRENOBLE	Intersection Rue du 19 mars 1962 / RD 1090	GRENOBLE	P038GAM	PP038GAM-00003 PP038GAM-00013
RD 5	GAM	Intersection Avenue Albert 1 ^{er} de Belgique / RD5	GRENOBLE	Intersection RD 5 / RD 1090	GRENOBLE	P038GAM	PP038GAM-00003 PP038GAM-00013
Boulevard des Diables Bleus	GAM	Intersection RD 5 / Boulevard des Diables Bleus	GRENOBLE	Intersection Boulevard des Diables Bleus / Place Pasteur	GRENOBLE	P038GAM	PP038GAM-00003 PP038GAM-00013
Place Pasteur	GAM	Intersection Boulevard des Diables Bleus / Place Pasteur	GRENOBLE	Intersection Place Pasteur / RD 1090	GRENOBLE	P038GAM	PP038GAM-00003 PP038GAM-00013
Avenue Rhin et Danube	GAM	Intersection RD1090 / Avenue Rhin et Danube	GRENOBLE	Intersection Avenue Rhin et Danube / RD 5B	GRENOBLE	P038GAM	PP038GAM-00001 PP038GAM-00013
RD 5B	GAM	Intersection Avenue Rhin et Danube / RD 5B	GRENOBLE	Intersection RD 5B / RD 1532	GRENOBLE	P038GAM	PP038GAM-00001 PP038GAM-00013
RD 1075	GAM	Limite commune Voreppe / Le Fontanil-Cornillon	LE FONTANIL-CORNILLON	Intersection RD 1075 / RD 104	SAINT-MARTIN-LE-VINOUX	P038GAM	